

# Patenschaftsaktion "Mein Stück Kunstrasen"

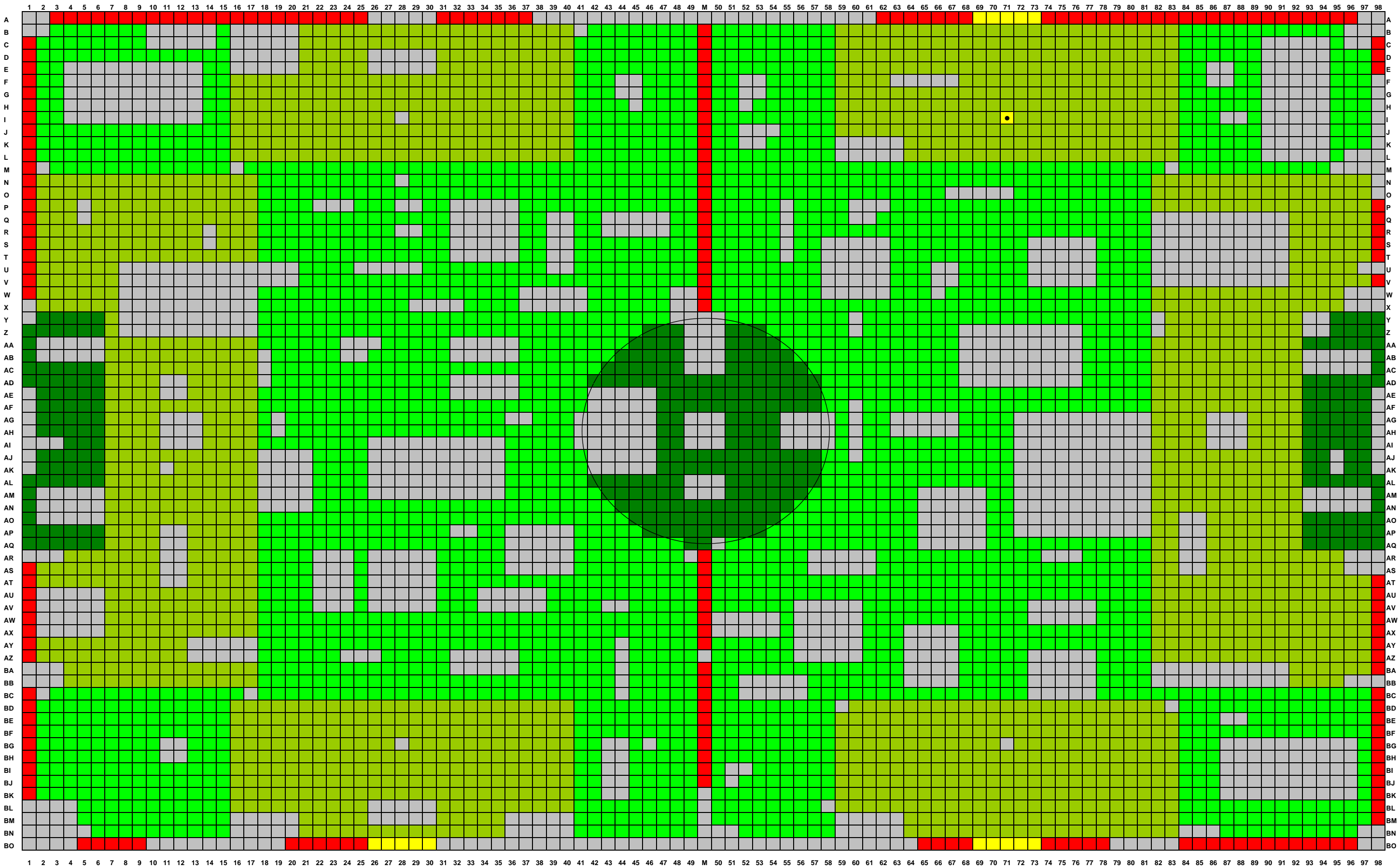



## „Mein Stück Kunstrasen“

### **Spende für den Kunstrasenplatz des SV Weisenheim am Sand e. V.**

Hiermit erkläre ich mich bereit, eine Patenschaft für den Kunstrasenplatz des SV Weisenheim am Sand e.V. zu übernehmen.

- Ich erwerbe \_\_\_\_\_ qm der Spielfläche zum Preis von 10,00 €je qm.
- Ich erwerbe \_\_\_\_\_ qm der Strafräume zum Preis von 15,00 €je qm.
- Ich erwerbe \_\_\_\_\_ qm der Spielfeldlinien zum Preis von 20,00 €je qm.
- Ich erwerbe \_\_\_\_\_ qm der Torräume zum Preis von 30,00 €je qm.
- Ich erwerbe \_\_\_\_\_ qm des Anstoßkreises zum Preis von 30,00 €je qm.
- Ich erwerbe \_\_\_\_\_ qm der Ecken zum Preis von 30,00 €je qm.
- Ich erwerbe \_\_\_\_\_ qm der Tore zum Preis von 40,00 €je qm.
- Ich erwerbe \_\_\_\_\_ qm der Elfmeterpunkte zum Preis von 40,00 €je qm.
- Ich erwerbe \_\_\_\_\_ qm der Anstoßpunkte zum Preis von 50,00 €je qm.
- Ich spende \_\_\_\_\_ € Die Lage des/der erworbenen Stück/e ist mir egal.

Wenn gewünscht: genaue Lage: \_\_\_\_\_ und Form: \_\_\_\_\_

**(1) Den Gesamtbetrag von \_\_\_\_\_ €zur Übernahme der o. g. Patenschaft überweise ich als  
Spende auf das Sonderkonto des SV Weisenheim am Sand e. V.**

**102204088  
BLZ 545 613 10  
RV-Bank Rhein Haardt**

**(2) Der SV Weisenheim am Sand e.V. wird hiermit ermächtigt, den Betrag von \_\_\_\_\_ €  
von meinem Konto Nr. \_\_\_\_\_ bei \_\_\_\_\_,  
BLZ \_\_\_\_\_ einzuziehen.**

**(3) Den Betrag von \_\_\_\_\_ €zur Übernahme der o. g. Patenschaft habe ich am \_\_\_\_\_  
in Bar übergeben an \_\_\_\_\_**

Eine Spendenquittung kann erst ab einem Betrag von 100,00 €ausgestellt werden. Bis zu diesem Betrag gilt der Kontoauszug im Rahmen der Einkommenssteuererklärung als Nachweis für die Finanzbehörde.

Adresse bitte angeben (für Spendenbescheinigung, Rückfragen):

Name: \_\_\_\_\_ Vorname: \_\_\_\_\_

Straße: \_\_\_\_\_ PLZ, Ort: \_\_\_\_\_

Telefon / Handy: \_\_\_\_\_ E-Mail: \_\_\_\_\_

Ort, Datum: \_\_\_\_\_ Unterschrift: \_\_\_\_\_